

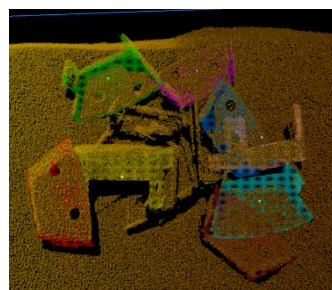

三次元メディア関東内覧会

-TVS Series Private Showing-

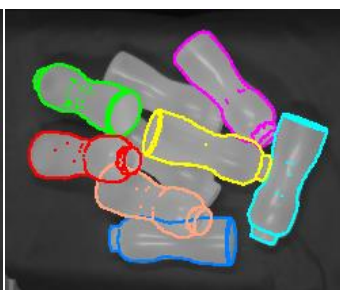
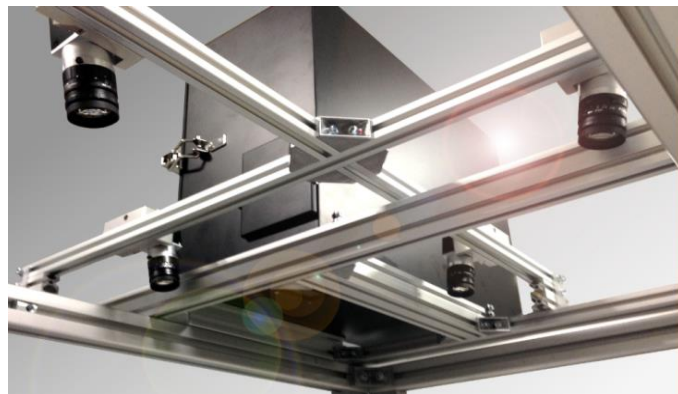
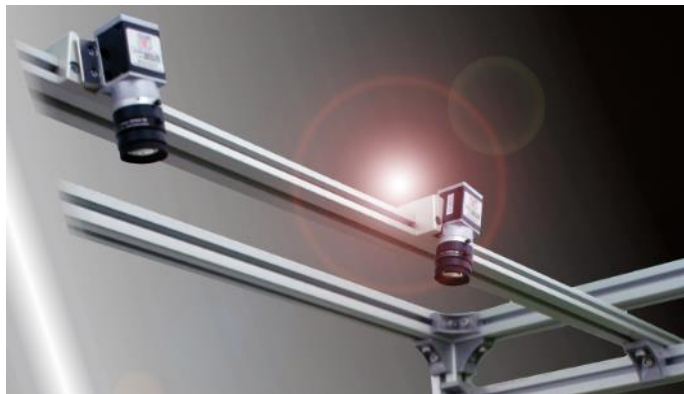

2016年7月5日 **火** - 8日 **金** 10:00 - 19:00 各コマ1時間30分

会場：(株)三次元メディア 関東事務所

埼玉県さいたま市北区宮原町 3-295-2 第5島村ビル (JR高崎線 宮原駅東口 徒歩4分)

お車でご来場の際は、お近くのコインパーキングをご利用ください

■ユーザー様お持ち込みワークによる3次元認識テスト

※事前に準備頂くもの:実ワーク(荷姿分の数量)/通い箱/3次元CADデータ【STL形式】

当日の認識結果は画像で提供致します。写真や動画の撮影も可能です。

■サンプルワークによるデモンストレーション

お持ち込みワークが無い場合でもサンプルワークでデモをご覧いただけます。

■TVSとロボット連携デモンストレーション

TVSシリーズとロボット連携によるピッキング教示及びキャリブレーション方法をご覧いただけます。

完全予約制 予約数に限り有り！お申し込みはお早めに [別紙をご参照ください](#)

参加申込書

ご記入の上、本紙をFAXもしくは、E-Mailにてご返送下さい。

① 参加希望日時 参加希望日時3箇所にて✓をご記入ください。

	7月5日(火)	7月6日(水)	7月7日(木)	7月8日(金)
10:00 ~ 11:30				
13:00 ~ 14:30				
14:30 ~ 16:00				
16:00 ~ 17:30				
17:30 ~ 19:00				

② 参加者情報

貴社名			
ふりがな			他
代表者氏名			名
申込日	月 日		
ご所属			
ご連絡先	E-Mail: _____ @ _____		
	TEL: _____	FAX: _____	
参加希望プログラム ✓をご記入ください	<input type="checkbox"/> 弊社サンプルワークによる認識デモンストレーション <input type="checkbox"/> ユーザー様お持ち込みワークによる3次元認識テスト ※③ワーク情報のご記入をお願い致します。		
備考			

③ ワーク情報 持ち込みによる認識テストをご希望の際はご記入ください。

ワーク名/形状			
サイズ(mm)			
材質			
通い箱サイズ	幅	mm × 奥行き	mm × 高さ
CADデータ(STL)	<input type="checkbox"/> 事前提供	<input type="checkbox"/> 当日持込	<input type="checkbox"/> 無し 認識結果は得られません
ワーク	<input type="checkbox"/> 事前提供	<input type="checkbox"/> 当日持込	

【ご返送先】 株式会社三次元メディア 関東営業拠点
〒331-0812 埼玉県さいたま市北区宮原町3-295-2 第5島村ビル

TEL:048-783-4656

FAX:048-783-4657

【お問い合わせ】

関東営業部 内覧会担当: 柴

Mobile:080-4394-2799

Email: shiba@3dmedia.co.jp